3.1 Struktogramme zur systematischen Störungssuche und -beseitigung

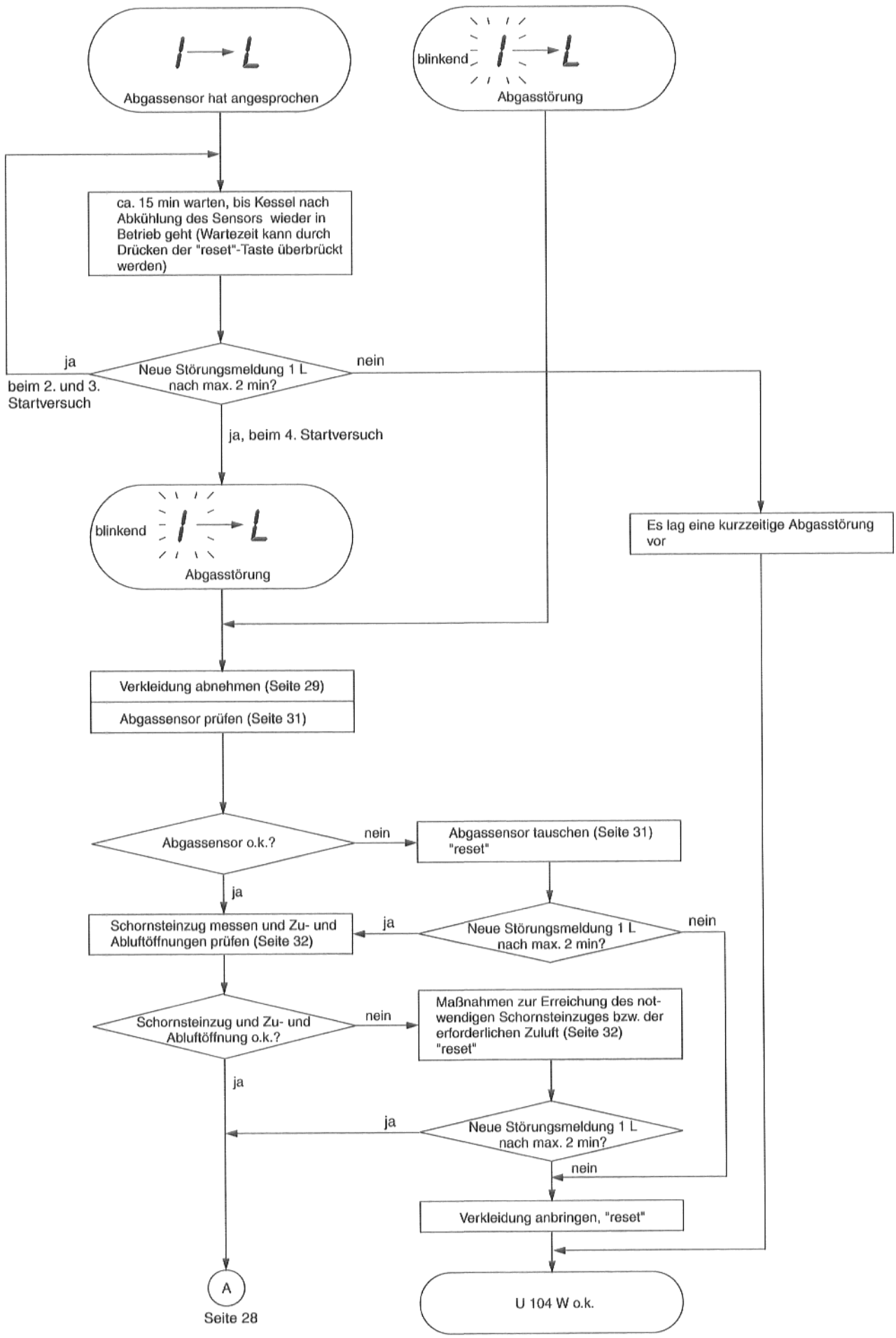

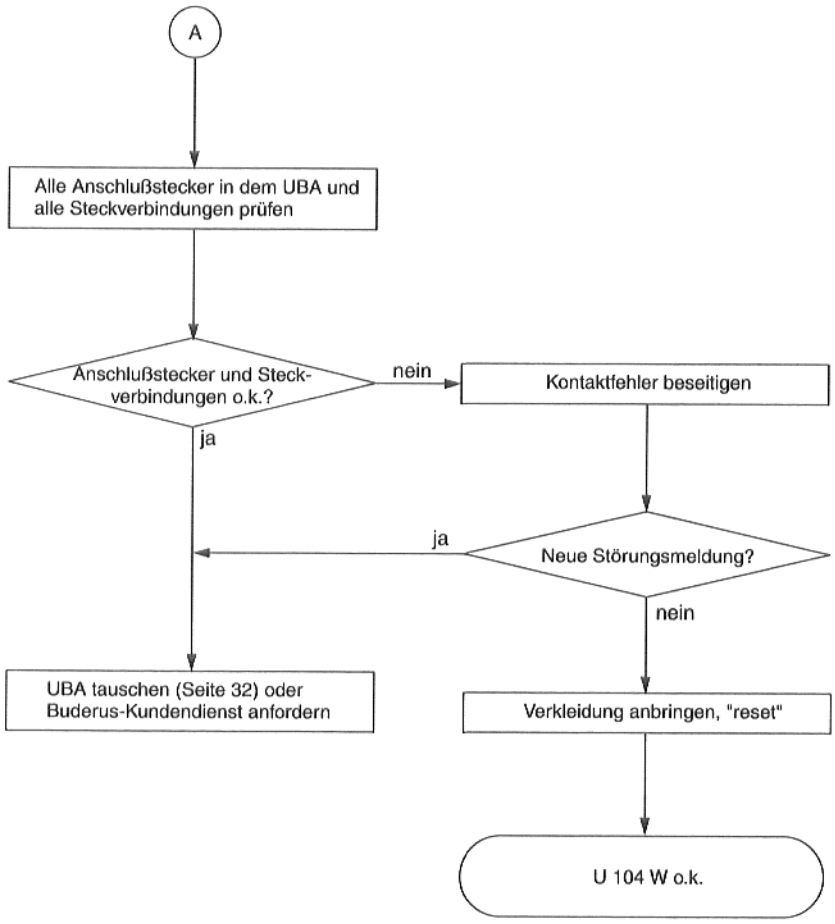
A
Alle Anschlußstecker in dem UBA und alle Steckverbindungen prüfen
Anschlußstecker und Steckverbindungen o.k.?
nein
Kontaktfehler beseitigen
ja
ja
Neue Störungsmeldung?
nein
UBA tauschen (Seite 32) oder Buderus-Kundendienst anfordern
Verkleidung anbringen, "reset"
U 104 W o.k.